

THE SECOND LIFE

日本初上陸

超精巧3Dフィギュア

フランチャイズ始動



第二人生
THE SECOND LIFE

私たちの使命は
思い出をカタチにして後世に残すこと



第二人生
THE SECOND LIFE

日本初上陸！ 超精巧3Dフィギュア撮影スタジオで 特別な瞬間を永遠に

日本初上陸の超精巧な3Dフィギュア撮影スタジオが、あなたの特別な瞬間を永遠の形に変えます。自分自身や家族、恋人、ペットなど、写真や絵では表現しきれない細部まで忠実に再現。誕生日、結婚記念日、趣味の達成、特技の披露など、あらゆる思い出を立体的なフィギュアにして未来へと残しませんか？

新たな形の思い出作りを体験しに、ぜひお店に足を運んでください。
今までにない感動をお届けします。

フランチャイズオーナー募集開始!!

全国各地で一緒に成功を掴みませんか？

日本初上陸の超精巧3Dフィギュア撮影スタジオが、いよいよ全国展開を開始します!!

私たちは、特別な瞬間を永遠に残すこの革新的なビジネスを共に広めてくれるフランチャイズ加盟店を募集しています。

記念日やイベント、家族の思い出、ペットの記録、趣味や特技の記念など、3Dフィギュアは新しい形の思い出作りとして大きな注目を集めています。

今、この瞬間に参入することで、あなたの地域に新たな価値と感動を提供できるチャンスです。

私たちと一緒に、超精巧な3Dフィギュアの魅力を日本中に広めましょう。



各地域で優先権を得られる
テリトリー権を付与

地域独占で未来を創る

超精巧3Dフィギュア撮影スタジオフランチャイズ

基本的なレギュレーションとして、各県に1ヶ所、主要都市に2～4ヶ所の限定展開！

日本初の超精巧3Dフィギュア撮影スタジオが、いよいよフランチャイズ展開を開始します。

この先駆的なビジネスモデルに参加することで、加盟店は地域での独占的な優位性を確保し、需要の高まる新しい市場を開拓することができます。

未来を形にするビジネスのパートナーとして、皆様のご参加を心よりお待ちしております。

地域独占で未来を創るビジネスチャンスです!!

事業優位性のポイント

1. 地域独占権の付与

各県に1ヶ所、主要都市に2~4ヶ所の展開により、限られた地域での独占営業権を持つことができます。

競争が少ない環境で、集中的なマーケティングとサービス提供が可能です。

2. 高いニーズと期待値

特別な記念日やイベント、家族やペットの思い出、趣味や特技の記念など、多様なシーンでの利用が見込まれる超精巧3Dフィギュア。

市場の期待値が高く、成長が見込まれるビジネスです。

3. 革新的なビジネスモデル

日本初の最新技術を活用した3Dフィギュアスタジオ。

まだ競合が少なく、新しい顧客体験を提供することで市場の注目を集めることができます。

4. サポート体制の充実

フランチャイズ本部からの包括的な支援体制が整っており、初めての方でも安心して事業を開始し、運営することができます。

スタジオ設営から技術的指導まで一貫してサポートいたします。

5. ブランド力の向上

日本全国での展開により、ブランド認知度が急速に高まることが期待され、加盟店の信頼性と集客力が向上します。

独自性の高い広告戦略など個の力が、全体の認知性を高め合います。

この革新的ビジネスに参加しましょう!!

地域での独占権を活用し、超精巧3Dフィギュアの
撮影スタジオを成功に導くための絶好の機会です。

**この革新的なビジネスに参加し
新たな市場を一緒に切り拓きましょう!!**



[中国本社]

甲方（盖章）：第二人生数字科技（深圳）有限公司

授权代表（签字）：



签约日期：2023年9月13日

乙方（盖章）：ベラッコ株式会社



授权代表（签字）：橋本 良信



签约日期：2023年9月13日

THE SECOND LIFE (第二人生社)は中国の杭州に本拠地を置き、2013年に設立されました。2023年、弊社（ベラッコ株式会社）は正式に本社と契約を交わし、セカンドライフデジタルテクノロジー株式会社の日本総代理店になりました。国際的なビジネスパートナーシップを確立しております。

THE SECOND LIFEは、中国本土で市場を席卷！舞台を世界へ移し、世界中のニーズ満たしていきます！

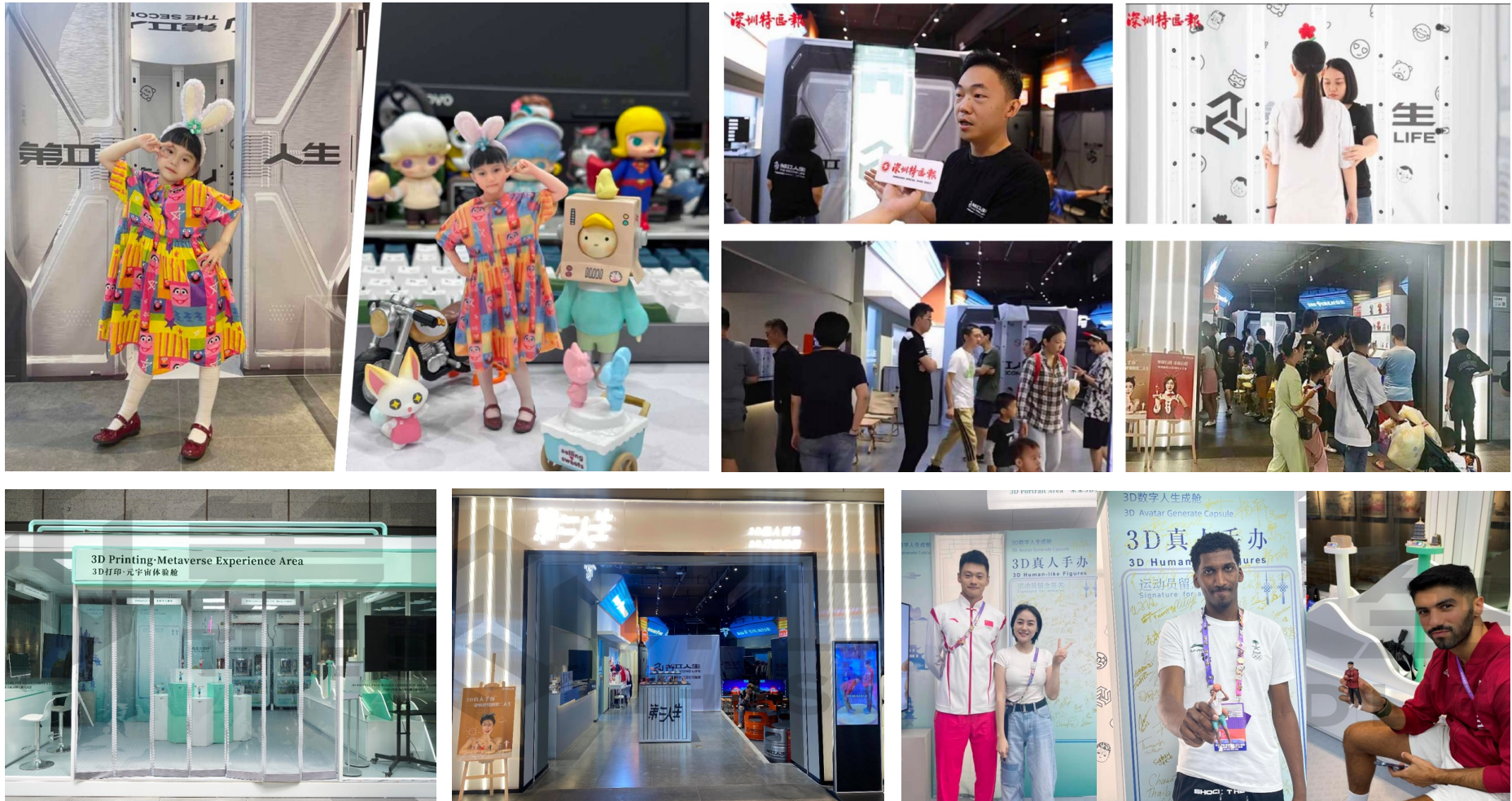

THE SECOND LIFEは、現在新たに5カ国へ展開開始！



イタリア
イタリア

ドバイ
ドバイ

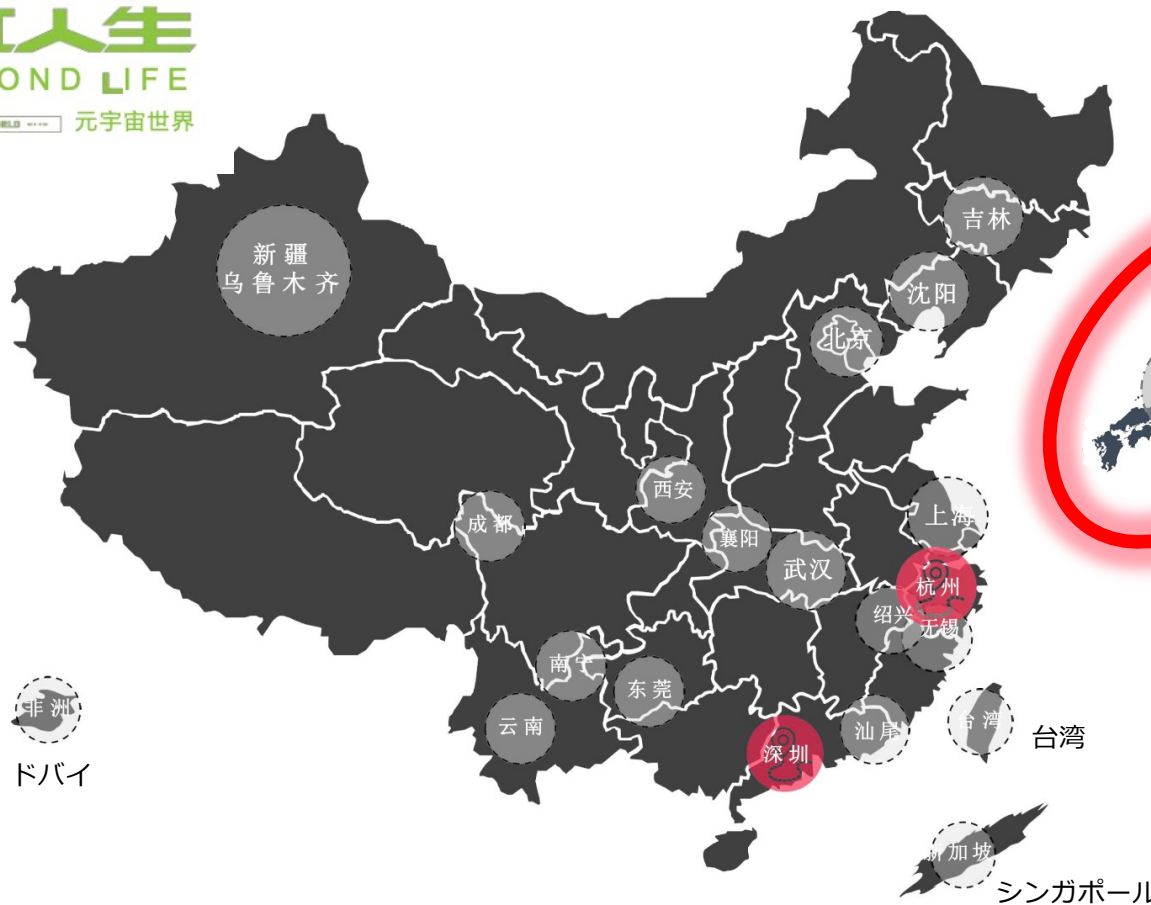

2024年
いよいよ日本へ!!

その他
カタール
オーストラリア
香港
出店続々!!





※外壁ボードはオリジナルデザイン可能

設備詳細

- ① 98個高速カメラ
- ② 一回の撮影は1.17億画素
- ③ 360度撮影
- ④ 撮影時間わずか1秒
- ⑤ 自由なポーズ可能
- ⑥ 自社開発システム利用
- ⑦ コンパクトなスタジオボディ
重量:145kg
サイズ: 奥行2.38m/横幅2.38m/高さ2.20m
(スペース: 奥行2.9m/横幅2.9m/高さ2.4m必要)



最新技術の樹脂素材は安全性が高く、高強度

最新のABS樹脂素材が可能性を広げます。
人体に害がない素材のため乳幼児が手にしても安心です。



道具を持つての作り込みも高強度樹脂が可能にし、これまでになく再現性を演出します。



1. スタジオ撮影

スタジオにて撮影し関連データを収集します。

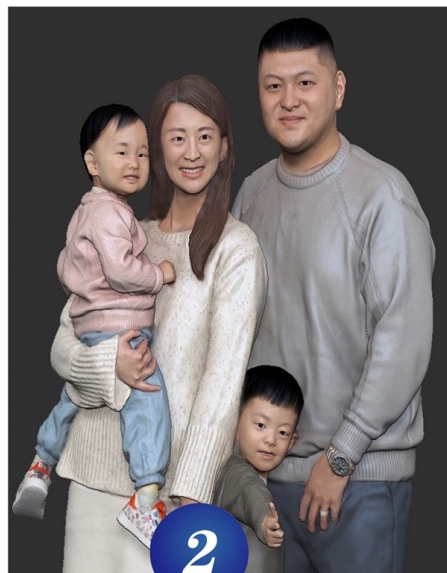

2. デジタル化

収集したデータにてキャラクターをデジタル化します。



3. 独自ソフトで微調整

自社開発の3Dモデリングソフトにより微調整しより現実性の高いものに仕上げます。



4. データ送信・本品返送

データを本社へ転送し独自のフルカラー3Dプリンターでフィギュア化して日本へ厳重梱包輸送します。

約28日間



■ フルカラーの人物・動物フィギュア

数枚の写真や画像から製作します。
また人物・実物を3Dスキャンし、リアルなフィギュアを製作することも可能です。

参考画像を製作する場合の価格

作業工程	納期	価格
3Dデータ制作	約20営業日	¥130,000
3Dプリント	約7営業日	¥55,000
後加工・オプション	-	-
合計	約27営業日	¥185,000



ミニ人物フィギュア

フルカラー樹脂型3Dプリンターで自動的に着色して、
15cm~30cmサイズの小型フィギュアを作ります。細
かい柄の再現も可能です。

制作費17万円~

他社は再現度が低く

販売価格は4倍以上

正に市場独占の
CHANCE



9cm	12cm	15cm	18cm	25cm	30cm
20,000円	30,000円	40,000円	50,000円	100,000円	150,000円
2名以上の場合 人数 × 単価 最大4名まで 3~4名様はご家族撮影向き					
ガラスケース 5,500円			3Dデータ 11,000円		

有料オプション

以下は +1人分の50%の料金が加算されます

- ①大人と一緒に撮影時のお子様(135cm未満)
- ②20cm以上の道具(ぬいぐるみ、バット、ランドセルなど)
- ③飼い主とペットとの同時撮影、ワンちゃん、猫ちゃんなど
- ④半分しゃがんだ姿勢、しゃがんだ姿勢、座った姿勢
- ⑤着物、大きなドレス、特殊な幅のある洋服など

※立方範囲が大きくなりますとフィギュアが重くなり、重量 = 原価の為料金が加算されます

ワンちゃん・猫ちゃん					
3cm	6cm	9cm	12cm	15cm	18cm
8,000円	20,000円	40,000円	60,000円	120,000円	180,000円

全て税込価格、+送料(全国一律1,200円)

海外発送は、都度国別(ヤマト海外発送・EMS等)実費清算

**全国一律定価を設定
キャンペーン割引等の企画は
各店舗の自由設定**

店舗ロケーションと集客力

店舗ロケーションと集客戦略のバランスが重要！
どのロケーションでも戦略次第で継続集客可能！

メジャー商業施設
観光スポット
インバウンド

駅前
商業施設
主要都市

集客力

マンション一室
地方都市

フランチャイズ加盟に必要な イニシャルコスト

加盟金	3D撮影端材等設備
800,000円	8,000,000円

製作コスト

3Dデータ作成	3Dプリントコスト
1体 3,000円	1g 180円

ロイヤリティ

販売ロイヤリティ
売上の8%

イニシャルコスト内訳

The 2ndlife FC内訳

項目		種類	金額
設備費用	3D撮影機材	3D Photo Matrix Pod (3D Portrait Scanner)	5,000,000円
	3D撮影機材制御用カスタムPC (ソフト料込み)	組み立てOS設置料込み	300,000円
第二人生管理システム		使用料 (一括)	200,000円
加盟金		経営権利	800,000円
店頭展示用フィギュア制作費		9、12、15、18cmサイズ合わせて (約8~20個)	200,000円
生産敷金		保証金	300,000円
出張、組立、研修トレーニング指導料			500,000円
送料 (国際送料含む) 輸入税、地方税など			700,000円
合計8,000,000+10%消費税			8,800,000円



収益シミュレーション

ロケーション・販売戦略に基づく試算

地方都市・マンションの一室

1日 2.3個売上

年間売上 5300万円

年間最終利益 1800万円

を目指すシミュレーション

超精巧3Dフィギュア 収益シミュレーション [地方都市・マンション・集客(20万)]

●初期導入費用(撮影機材設備・加盟金等)

税込

項目	単位	単価
加盟金	1式	¥800,000
3D撮影機材等設備	1式	¥8,000,000
合計		¥8,800,000

●作成費

税込

項目	単位	単価
3Dデータ作成	1人	¥3,000
3Dプリント	1gあたり	¥180

●経費

項目	単位	金額
人件費	月間	¥450,000
テナント家賃・光熱費	月間	¥200,000
広告費	月間	¥200,000
その他	月間	¥50,000
合計		¥900,000

←月間経費は90万円設定

●初期投資回収期間

初期コストを**5.8**ヶ月回収

項目	初期投資	月間純利益	回収期間
初期投資回収	8,800,000	¥1,527,420	5.8ヶ月

●月間販売計画

項目	単位	個数
販売個数	月間	70

月間**70**個販売
(1日**2.3**個)
で推移する場合

●ロイヤリティー

項目	単位	料率
ロイヤリティー	売上	8%
ロイヤリティー	月間	¥354,240

●売上・収益

項目	単位	金額
売上	月間	¥4,428,000
粗利	月間	¥2,427,420
純利益	月間	¥1,527,420

●投資回収後1年間利益

項目	年間営業利益
投資回収後1年間利益	¥18,329,040

●販売収益シミュレーション

税込

項目	販売単価	3Dデータ 作成費	3Dプリント		ロイヤリティ	送料	粗利	月間販売数	月間売上	月間 ロイヤリ	月間粗利
			g数	作成費							
普通サイズ											
1人[普通]9cm	¥20,000	¥3,000	20	¥3,600	¥1,600	¥500	¥11,800	5	¥100,000	¥8,000	¥59,000
1人[普通]12cm	¥30,000	¥3,000	40	¥7,200	¥2,400	¥500	¥17,400	8	¥240,000	¥19,200	¥139,200
1人[普通]15cm	¥40,000	¥3,000	60	¥10,800	¥3,200	¥500	¥23,000	8	¥320,000	¥25,600	¥184,000
1人[普通]18cm	¥50,000	¥3,000	100	¥18,000	¥4,000	¥500	¥25,000	5	¥250,000	¥20,000	¥125,000
2人[普通]9cm	¥40,000	¥6,000	40	¥7,200	¥3,200	¥500	¥23,600	2	¥80,000	¥6,400	¥47,200
2人[普通]12cm	¥60,000	¥6,000	80	¥14,400	¥4,800	¥500	¥34,800	6	¥360,000	¥28,800	¥208,800
2人[普通]15cm	¥80,000	¥6,000	120	¥21,600	¥6,400	¥500	¥46,000	6	¥480,000	¥38,400	¥276,000
2人[普通]18cm	¥100,000	¥6,000	200	¥36,000	¥8,000	¥500	¥50,000	2	¥200,000	¥16,000	¥100,000
3人[普通]9cm(大人2+子供1)	¥50,000	¥9,000	50	¥9,000	¥4,000	¥500	¥28,000	2	¥100,000	¥8,000	¥56,000
3人[普通]12cm(大人2+子供1)	¥75,000	¥9,000	100	¥18,000	¥6,000	¥500	¥42,000	4	¥300,000	¥24,000	¥168,000
3人[普通]15cm(大人2+子供1)	¥100,000	¥9,000	150	¥27,000	¥8,000	¥500	¥56,000	4	¥400,000	¥32,000	¥224,000
3人[普通]18cm(大人2+子供1)	¥125,000	¥9,000	250	¥45,000	¥10,000	¥500	¥61,000	2	¥250,000	¥20,000	¥122,000
4人[普通]9cm(大人2+子供2)	¥60,000	¥12,000	60	¥10,800	¥4,800	¥500	¥32,400	2	¥120,000	¥9,600	¥64,800
4人[普通]12cm(大人2+子供2)	¥90,000	¥12,000	120	¥21,600	¥7,200	¥500	¥49,200	4	¥360,000	¥28,800	¥196,800
4人[普通]15cm(大人2+子供2)	¥120,000	¥12,000	180	¥32,400	¥9,600	¥500	¥66,000	4	¥480,000	¥38,400	¥264,000
4人[普通]18cm(大人2+子供2)	¥150,000	¥12,000	300	¥54,000	¥12,000	¥500	¥72,000	2	¥300,000	¥24,000	¥144,000
特注サイズ											
1人[特注]25cm	¥100,000	¥3,000	300	¥54,000	¥8,000	¥500	¥35,000	0	¥0	¥0	¥0
1人[特注]30cm	¥150,000	¥3,000	500	¥90,000	¥12,000	¥500	¥45,000	0	¥0	¥0	¥0
ワンちゃん・猫ちゃん											
ワンちゃん・猫ちゃん3cm	¥8,000	¥3,000	3	¥540	¥640	¥500	¥3,820	1	¥8,000	¥640	¥3,820
ワンちゃん・猫ちゃん6cm	¥20,000	¥3,000	20	¥3,600	¥1,600	¥500	¥11,800	2	¥40,000	¥3,200	¥23,600
ワンちゃん・猫ちゃん9cm	¥40,000	¥3,000	70	¥12,600	¥3,200	¥500	¥21,200	1	¥40,000	¥3,200	¥21,200
ワンちゃん・猫ちゃん12cm	¥60,000	¥3,000	150	¥27,000	¥4,800	¥500	¥25,200	0	¥0	¥0	¥0
ワンちゃん・猫ちゃん15cm	¥120,000	¥3,000	250	¥45,000	¥9,600	¥500	¥62,400	0	¥0	¥0	¥0
ワンちゃん・猫ちゃん18cm	¥180,000	¥3,000	600	¥108,000	¥14,400	¥500	¥54,600	0	¥0	¥0	¥0
合計								70	¥4,428,000	¥354,240	¥2,427,420

主要都市・駅前

1日 4個売上

年間売上 9800万円

年間最終利益 3200万円

を目指すシミュレーション

超精巧3Dフィギュア 収益シミュレーション [主要都市・駅前・集客(50万)]

●初期導入費用(撮影機材設備・加盟金等)

税込

項目	単位	単価
加盟金	1式	¥800,000
3D撮影機材等設備	1式	¥8,000,000
合計		¥8,800,000

●作成費

税込

項目	単位	単価
3Dデータ作成	1人	¥3,000
3Dプリント	1gあたり	¥180

●経費

項目	単位	金額
人件費	月間	¥800,000
テナント家賃・光熱費	月間	¥400,000
広告費	月間	¥500,000
その他	月間	¥50,000
合計		¥1,750,000

←月間経費は175万円設定

●月間販売計画

項目	単位	個数
販売個数	月間	120

月間 **120** 個販売
(1日4個)
で推移する場合

●ロイヤリティー

項目	単位	料率
ロイヤリティー	売上	8%
ロイヤリティー	月間	¥654,640

●売上・収益

項目	単位	金額
売上	月間	¥8,183,000
粗利	月間	¥4,487,620
営業利益	月間	¥2,737,620

●初期投資回収期間

初期コストを **3.2** ヶ月回収

項目	初期投資	月間営業利益	回収期間
初期投資回収	8,800,000	¥2,737,620	3.2ヶ月

●投資回収後1年間利益

項目	年間営業利益
投資回収後1年間利益	¥32,851,440

●販売収益シミュレーション

税込

項目	販売単価	3Dデータ 作成費	3Dプリント		ロイヤリティ	送料	粗利	月間販売数	月間売上	月間 ロイヤリ	月間粗利
			g数	作成費							
普通サイズ											
1人[普通]9cm	¥20,000	¥3,000	20	¥3,600	¥1,600	¥500	¥11,800	8	¥160,000	¥12,800	¥94,400
1人[普通]12cm	¥30,000	¥3,000	40	¥7,200	¥2,400	¥500	¥17,400	10	¥300,000	¥24,000	¥174,000
1人[普通]15cm	¥40,000	¥3,000	60	¥10,800	¥3,200	¥500	¥23,000	10	¥400,000	¥32,000	¥230,000
1人[普通]18cm	¥50,000	¥3,000	100	¥18,000	¥4,000	¥500	¥25,000	5	¥250,000	¥20,000	¥125,000
2人[普通]9cm	¥40,000	¥6,000	40	¥7,200	¥3,200	¥500	¥23,600	8	¥320,000	¥25,600	¥188,800
2人[普通]12cm	¥60,000	¥6,000	80	¥14,400	¥4,800	¥500	¥34,800	10	¥600,000	¥48,000	¥348,000
2人[普通]15cm	¥80,000	¥6,000	120	¥21,600	¥6,400	¥500	¥46,000	10	¥800,000	¥64,000	¥460,000
2人[普通]18cm	¥100,000	¥6,000	200	¥36,000	¥8,000	¥500	¥50,000	5	¥500,000	¥40,000	¥250,000
3人[普通]9cm(大人2+子供1)	¥50,000	¥9,000	50	¥9,000	¥4,000	¥500	¥28,000	5	¥250,000	¥20,000	¥140,000
3人[普通]12cm(大人2+子供1)	¥75,000	¥9,000	100	¥18,000	¥6,000	¥500	¥42,000	10	¥750,000	¥60,000	¥420,000
3人[普通]15cm(大人2+子供1)	¥100,000	¥9,000	150	¥27,000	¥8,000	¥500	¥56,000	10	¥1,000,000	¥80,000	¥560,000
3人[普通]18cm(大人2+子供1)	¥125,000	¥9,000	250	¥45,000	¥10,000	¥500	¥61,000	5	¥625,000	¥50,000	¥305,000
4人[普通]9cm(大人2+子供2)	¥60,000	¥12,000	60	¥10,800	¥4,800	¥500	¥32,400	2	¥120,000	¥9,600	¥64,800
4人[普通]12cm(大人2+子供2)	¥90,000	¥12,000	120	¥21,600	¥7,200	¥500	¥49,200	8	¥720,000	¥57,600	¥393,600
4人[普通]15cm(大人2+子供2)	¥120,000	¥12,000	180	¥32,400	¥9,600	¥500	¥66,000	8	¥960,000	¥76,800	¥528,000
4人[普通]18cm(大人2+子供2)	¥150,000	¥12,000	300	¥54,000	¥12,000	¥500	¥72,000	2	¥300,000	¥24,000	¥144,000
特注サイズ											
1人[特注]25cm	¥100,000	¥3,000	300	¥54,000	¥8,000	¥500	¥35,000	0	¥0	¥0	¥0
1人[特注]30cm	¥150,000	¥3,000	500	¥90,000	¥12,000	¥500	¥45,000	0	¥0	¥0	¥0
ワンちゃん・猫ちゃん											
ワンちゃん・猫ちゃん3cm	¥8,000	¥3,000	3	¥540	¥640	¥500	¥3,820	1	¥8,000	¥640	¥3,820
ワンちゃん・猫ちゃん6cm	¥20,000	¥3,000	20	¥3,600	¥1,600	¥500	¥11,800	1	¥20,000	¥1,600	¥11,800
ワンちゃん・猫ちゃん9cm	¥40,000	¥3,000	70	¥12,600	¥3,200	¥500	¥21,200	1	¥40,000	¥3,200	¥21,200
ワンちゃん・猫ちゃん12cm	¥60,000	¥3,000	150	¥27,000	¥4,800	¥500	¥25,200	1	¥60,000	¥4,800	¥25,200
ワンちゃん・猫ちゃん15cm	¥120,000	¥3,000	250	¥45,000	¥9,600	¥500	¥62,400	0	¥0	¥0	¥0
ワンちゃん・猫ちゃん18cm	¥180,000	¥3,000	600	¥108,000	¥14,400	¥500	¥54,600	0	¥0	¥0	¥0
合計								120	¥8,183,000	¥654,640	¥4,487,620

メジャー商業施設・インバウンド

1日 7個売上

年間売上 16700万円

年間最終利益 6100万円

を目指すシミュレーション

超精巧3Dフィギュア 収益シミュレーション [メジャー商業施設・インバウンド・集客(50万)]

●初期導入費用(撮影機材設備・加盟金等) 税込

項目	単位	単価
加盟金	1式	¥800,000
3D撮影機材等設備	1式	¥8,000,000
合計		¥8,800,000

●作成費 税込

項目	単位	単価
3Dデータ作成	1人	¥3,000
3Dプリント	1gあたり	¥180

●経費

項目	単位	金額
人件費	月間	¥800,000
テナント家賃・光熱費	月間	¥1,000,000
広告費	月間	¥500,000
その他	月間	¥200,000
合計		¥2,500,000

←月間経費は250万円設定

●初期投資回収期間 **初期コストを1.7ヶ月回収**

項目	初期投資	月間営業利益	回収期間
初期投資回収	8,800,000	¥5,118,060	1.7ヶ月

●月間販売計画

項目	単位	個数
販売個数	月間	210

月間**210**個販売
(1日7個)
で推移する場合

●ロイヤリティー

項目	単位	料率
ロイヤリティー	売上	8%
ロイヤリティー	月間	¥1,114,720

●売上・収益

項目	単位	金額
売上	月間	¥13,934,000
粗利	月間	¥7,618,060
営業利益	月間	¥5,118,060

●投資回収後1年間利益

項目	年間営業利益
投資回収後1年間利益	¥61,416,720

●販売収益シミュレーション

税込

項目	販売単価	3Dデータ 作成費	3Dプリント		ロイヤリティ	送料	粗利	月間販売数	月間売上	月間 ロイヤリ	月間粗利
			g数	作成費							
普通サイズ											
1人[普通]9cm	¥20,000	¥3,000	20	¥3,600	¥1,600	¥500	¥11,800	15	¥300,000	¥24,000	¥177,000
1人[普通]12cm	¥30,000	¥3,000	40	¥7,200	¥2,400	¥500	¥17,400	20	¥600,000	¥48,000	¥348,000
1人[普通]15cm	¥40,000	¥3,000	60	¥10,800	¥3,200	¥500	¥23,000	20	¥800,000	¥64,000	¥460,000
1人[普通]18cm	¥50,000	¥3,000	100	¥18,000	¥4,000	¥500	¥25,000	10	¥500,000	¥40,000	¥250,000
2人[普通]9cm	¥40,000	¥6,000	40	¥7,200	¥3,200	¥500	¥23,600	10	¥400,000	¥32,000	¥236,000
2人[普通]12cm	¥60,000	¥6,000	80	¥14,400	¥4,800	¥500	¥34,800	15	¥900,000	¥72,000	¥522,000
2人[普通]15cm	¥80,000	¥6,000	120	¥21,600	¥6,400	¥500	¥46,000	15	¥1,200,000	¥96,000	¥690,000
2人[普通]18cm	¥100,000	¥6,000	200	¥36,000	¥8,000	¥500	¥50,000	10	¥1,000,000	¥80,000	¥500,000
3人[普通]9cm(大人2+子供1)	¥50,000	¥9,000	50	¥9,000	¥4,000	¥500	¥28,000	8	¥400,000	¥32,000	¥224,000
3人[普通]12cm(大人2+子供1)	¥75,000	¥9,000	100	¥18,000	¥6,000	¥500	¥42,000	15	¥1,125,000	¥90,000	¥630,000
3人[普通]15cm(大人2+子供1)	¥100,000	¥9,000	150	¥27,000	¥8,000	¥500	¥56,000	15	¥1,500,000	¥120,000	¥840,000
3人[普通]18cm(大人2+子供1)	¥125,000	¥9,000	250	¥45,000	¥10,000	¥500	¥61,000	5	¥625,000	¥50,000	¥305,000
4人[普通]9cm(大人2+子供2)	¥60,000	¥12,000	60	¥10,800	¥4,800	¥500	¥32,400	5	¥300,000	¥24,000	¥162,000
4人[普通]12cm(大人2+子供2)	¥90,000	¥12,000	120	¥21,600	¥7,200	¥500	¥49,200	15	¥1,350,000	¥108,000	¥738,000
4人[普通]15cm(大人2+子供2)	¥120,000	¥12,000	180	¥32,400	¥9,600	¥500	¥66,000	15	¥1,800,000	¥144,000	¥990,000
4人[普通]18cm(大人2+子供2)	¥150,000	¥12,000	300	¥54,000	¥12,000	¥500	¥72,000	5	¥750,000	¥60,000	¥360,000
特注サイズ											
1人[特注]25cm	¥100,000	¥3,000	300	¥54,000	¥8,000	¥500	¥35,000	0	¥0	¥0	¥0
1人[特注]30cm	¥150,000	¥3,000	500	¥90,000	¥12,000	¥500	¥45,000	0	¥0	¥0	¥0
ワンちゃん・猫ちゃん											
ワンちゃん・猫ちゃん3cm	¥8,000	¥3,000	3	¥540	¥640	¥500	¥3,820	3	¥24,000	¥1,920	¥11,460
ワンちゃん・猫ちゃん6cm	¥20,000	¥3,000	20	¥3,600	¥1,600	¥500	¥11,800	3	¥60,000	¥4,800	¥35,400
ワンちゃん・猫ちゃん9cm	¥40,000	¥3,000	70	¥12,600	¥3,200	¥500	¥21,200	3	¥120,000	¥9,600	¥63,600
ワンちゃん・猫ちゃん12cm	¥60,000	¥3,000	150	¥27,000	¥4,800	¥500	¥25,200	3	¥180,000	¥14,400	¥75,600
ワンちゃん・猫ちゃん15cm	¥120,000	¥3,000	250	¥45,000	¥9,600	¥500	¥62,400		¥0	¥0	¥0
ワンちゃん・猫ちゃん18cm	¥180,000	¥3,000	600	¥108,000	¥14,400	¥500	¥54,600	0	¥0	¥0	¥0
合計								210	¥13,934,000	¥1,114,720	¥7,618,060

ニーズと可能性の宝庫

- インバウンドの来日記念に
- 着物を着た記念に
- 結婚記念に
- 赤ちゃんと一緒に
- 子供の成長をカタチに
- おじいちゃんおばあちゃんと一緒に
- 家族のお祝いに
- ダイエットの成果を
- 作り上げた芸術的な筋肉を
- 部活の卒業記念に
- スポーツチームのメンバーで
- 可愛いペットと
- タトゥをカタチに
- 変顔・変ポーズ対決で
- 大好きなファッションで
- ホストさんのバースデーに
- キャバ嬢さんのバースデーに
- ニューハーフのバースデーに
- ゲイバーのシンボルに
- 会社の創立記念に
- 会社の社員紹介で
- 地下アイドルとの2ショット券
- スポーツ選手との2ショット券

ニーズは無限♪

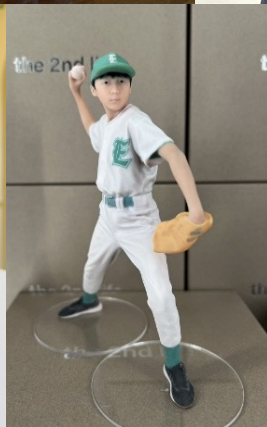

集客の多様性と高い期待値

直感的にシーンが浮かび

『これ!作りたい!!』というニーズを引出せる強み

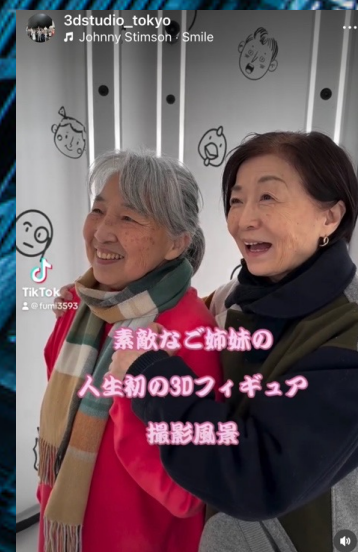

営業・提携先も多様!!

地域を独占できるテリトリー権を活かして商圈内の集客ポイントを独占営業できます!

- ▶ 結婚式場・ホテルと記念フィギュアプランで提携
- ▶ プロスポーツ・芸能プロとプロモーション提携
- ▶ 地域イベントと出展提携

さらに!大きなフェス・展示会など大イベントなどは、地域を超えてフランチャイズ本部と調整した上で出展可能です!

斡旋代理店さんからの集客!

地域の飲食店・美容室・その他人が集うスポットは
一緒にフィギュア広げて下さる『斡旋代理店』へ



↑↑↑
予約はこちら

日本初上陸!!
超精巧フィギュア
世界各地で
話題沸騰!!

この街で
つくれます!!

斡旋代理店との契約をエリア内で広げ、撮影予約への導線を作り集客!
ご予約時に代理店コードを入力、紹介リベートを斡旋代理店さんへ!

集客はプロに任せる!も選択肢

前述シミュレーションの広告費はプロプランを想定しております
これは必須ではなく独自で対応できればさらに利益は向上します

集客PROプランお申込可能!

集客のプロチームが動画作成から、発信までサポートする集客PROプランをお申し込み可能です。



▶ ゴールドプラン

プロチームとハイクオリティでストーリー性のある動画戦略が可能。プロによる撮影も分析と改善により長期的にフォロワーを獲得します。



▶ トレジャープラン

クライアントから取得した素材を編集し、先鋭的な動画でバズを狙います。プロチームと定期的に戦略的改善を加え、更なるバズ動画を仕掛けます。



▶ ライトプラン

月間規定回数のバズ狙いの動画をプロが作成します。動画・画像素材はクライアントから取得。バズる動画で即効性のある集客。

集客PROプラン詳細



▶ゴールドプラン ※6ヶ月の期間契約となります

月額 ¥550,000

プロの撮影班

新規動画10本/月

毎日配信サポート

分析と改善戦略

- 集客のプロチームが集客目標にコミットする動画配信企画を継続して行います。
- プロの撮影チームがプランニングに基づいて現場で撮影を行います。
- 動画編集チームが集客に繋がる新規動画を月間10本作成します。
- アカウントからの毎日の配信をリマインドしサポートします。
- 集客プロチームとフランチャイズオーナー様で定期戦略ミーティングを設けます。
- 毎月成果分析を実施し、戦略ミーティングにて更なる改善策を考案します。
- 6ヶ月ごとの期間契約にて、中長期的に質の高い集客環境の構築をサポートします。

集客PROプラン詳細



▶ **トレジャープラン** ※3ヶ月の期間契約となります

月額 | **¥200,000**

自己撮影

動画編集2本/週

配信サポート

バズ動画戦略提案

- 集客のプロチームが集客に繋がるバズる動画配信をサポートします。
- プロチームとの打合わせに基づいてフランチャイズオーナーが画像・動画を提供します。
- 提供された画像・動画をプロチームが編集し、新規動画を週2本作成します。
- アカウントからの定期配信をリマインドしサポートします。
- 集客プロチームとフランチャイズオーナー様で月1回戦略ミーティングを設けます。
- 動画をバズらせる更なる改善策を提案します。
- 3ヶ月ごとの期間契約にて集客アップをサポートします。

集客PROプラン詳細



▶ ライトプラン

月額	¥100,000
----	----------

自己撮影	動画編集2本/週
------	----------

- プロチームの打合わせに基づいてフランチャイズオーナーが画像・動画を提供します。
- 提供された画像・動画をプロチームが編集し、新規動画を週2本作成します。
- 動画作成に必要な画像・動画素材をプロチームで打合わせしオーナーへオファーします。

これらの動画発信系の集客プランの他にさらにマーケティングから事業拡大へ
繋げていくトータルコーディネートマーケティングプランもご相談ください

成功に導くマーケティングプランを プロフェッショナルと共に!!

売れ続けるには理由がある!!

多様な業界で成果を上げ続けるプロチームと契約可能です

THE SECOND LIFE

实例





